

Abitur 2028

Gymnasiale Oberstufe am MG

Themen

- Ziele und Zielvorgaben
- Abschlüsse am Ende der Sekundarstufe I am Gymnasium
- Struktur der Oberstufe
- Wahlmöglichkeiten und –verpflichtungen
- Ablauf der Wahl
- Termine



Ziele der gymnasialen Oberstufe

- Die Schüler*innen sollen
 - eine breite und vertiefte Allgemeinbildung erreichen
 - wichtige inhaltliche und methodische Voraussetzungen für die allgemeine Studierfähigkeit erwerben
 - ihren Bildungsweg auch berufsbezogen fortsetzen können
- Das besondere Ziel:
 - Stärkung des selbständigen Lernens
 - und wissenschaftspropädeutisches Arbeiten mit individueller Schwerpunktbildung



Abschlüsse am Ende der Sekundarstufe I am Gymnasium

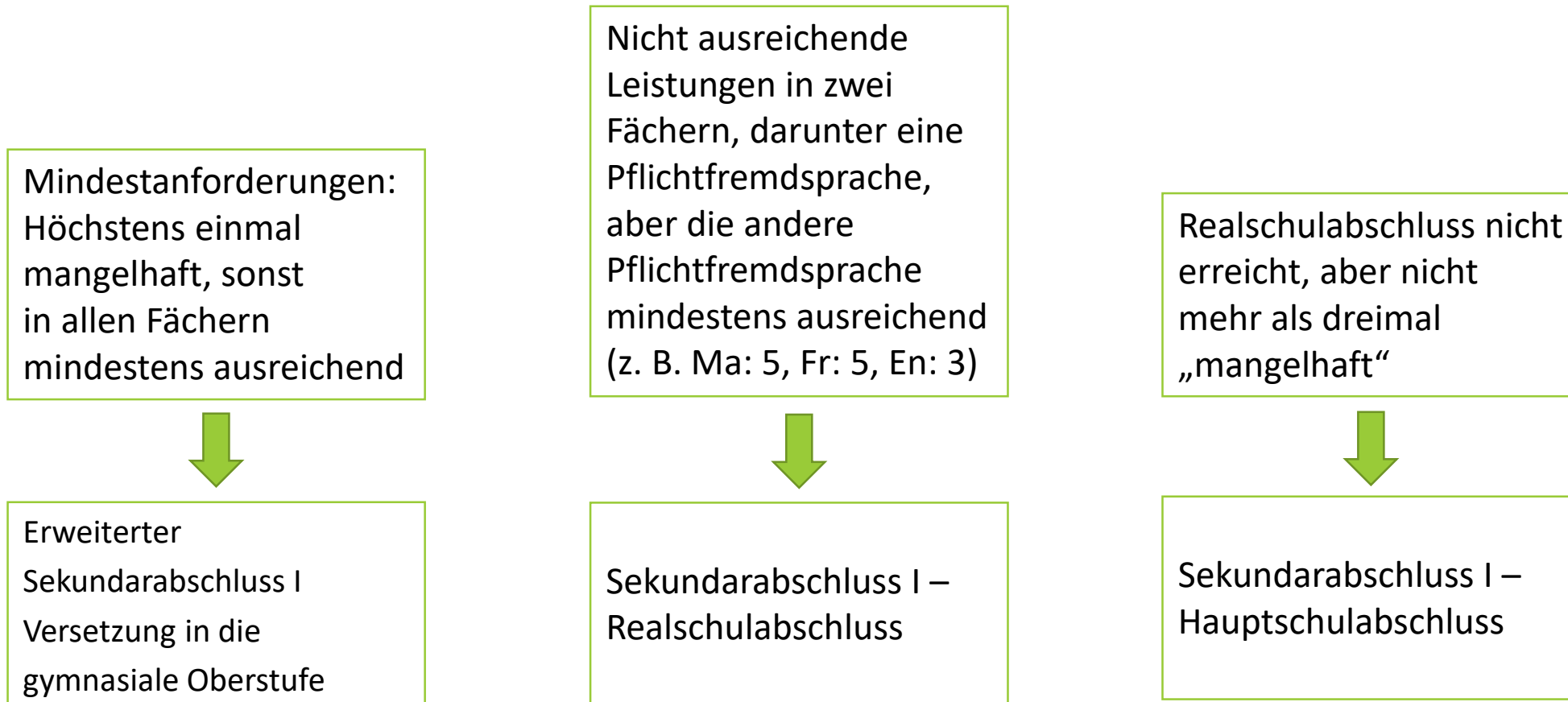

Hinweis: Diese drei Abschlüsse sind nur möglich, wenn die Leistungen in allen Fächern beurteilbar sind.

Wer den gewünschten Abschluss nicht erhält, kann einmal wiederholen.

Struktur der gymnasialen Oberstufe

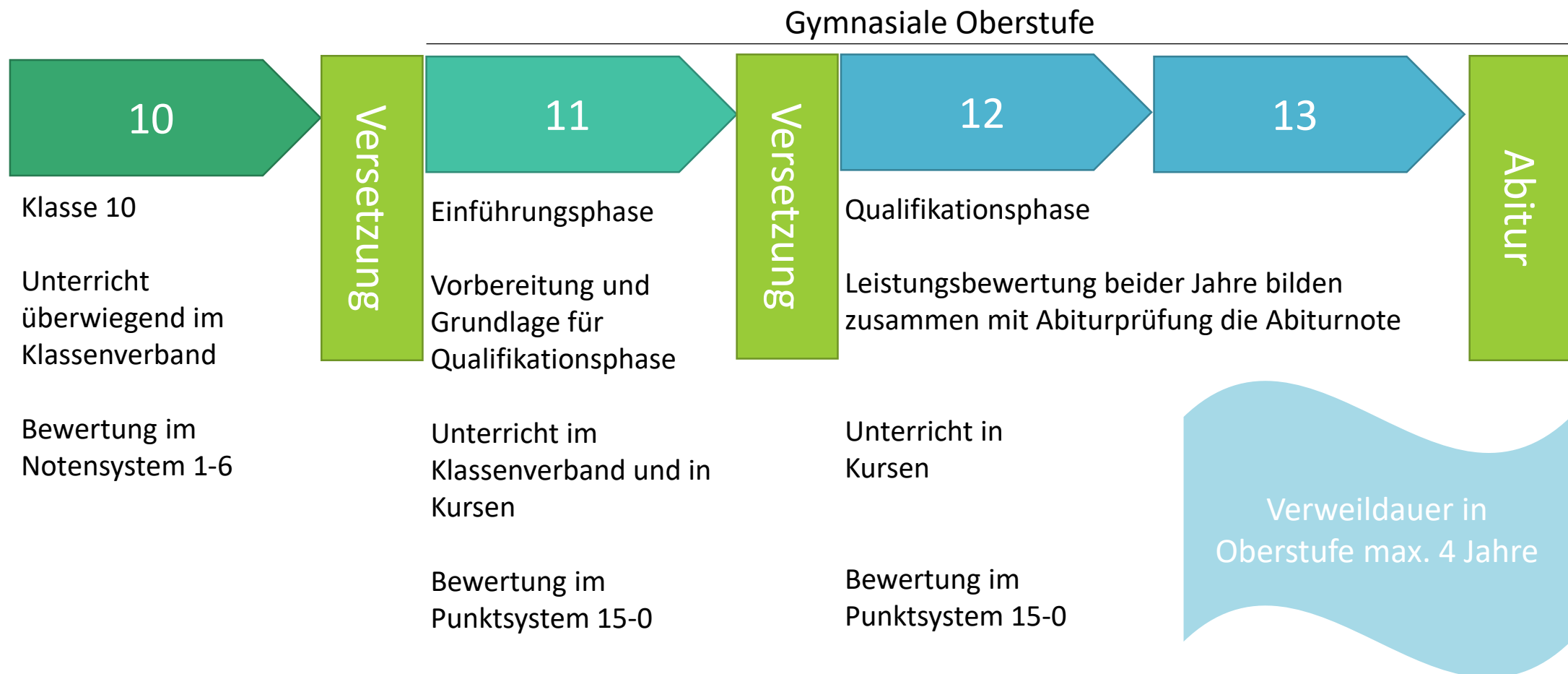

Struktur der gymnasialen Oberstufe

- Das Punktesystem

Note	Punkte
1+	15
1	14
1-	13

Note	Punkte
3+	09
3	08
3-	07

Note	Punkte
5+	03
5	02
5-	01

2+	12
2	11
2-	10

4+	06
4	05
4-	04

6	00
---	----

Struktur der gymnasialen Oberstufe

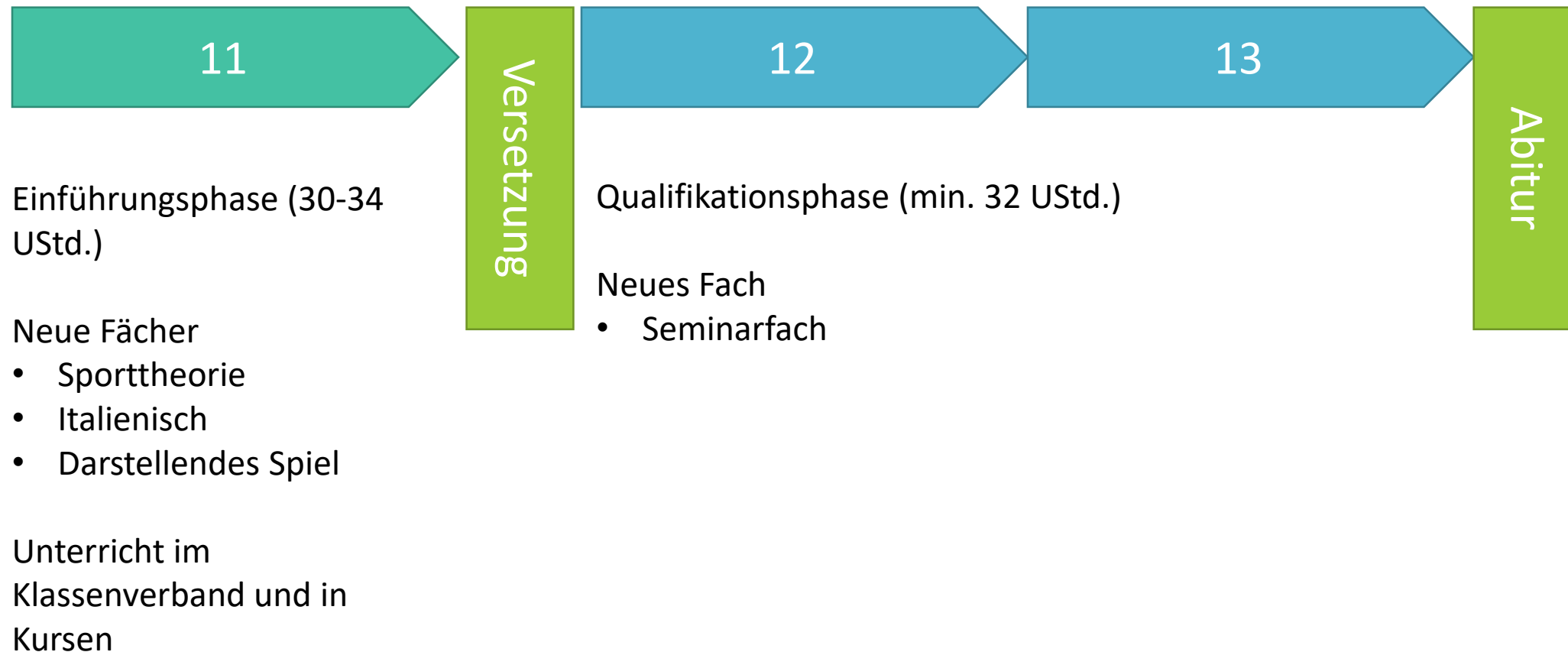

Struktur der gymnasialen Oberstufe

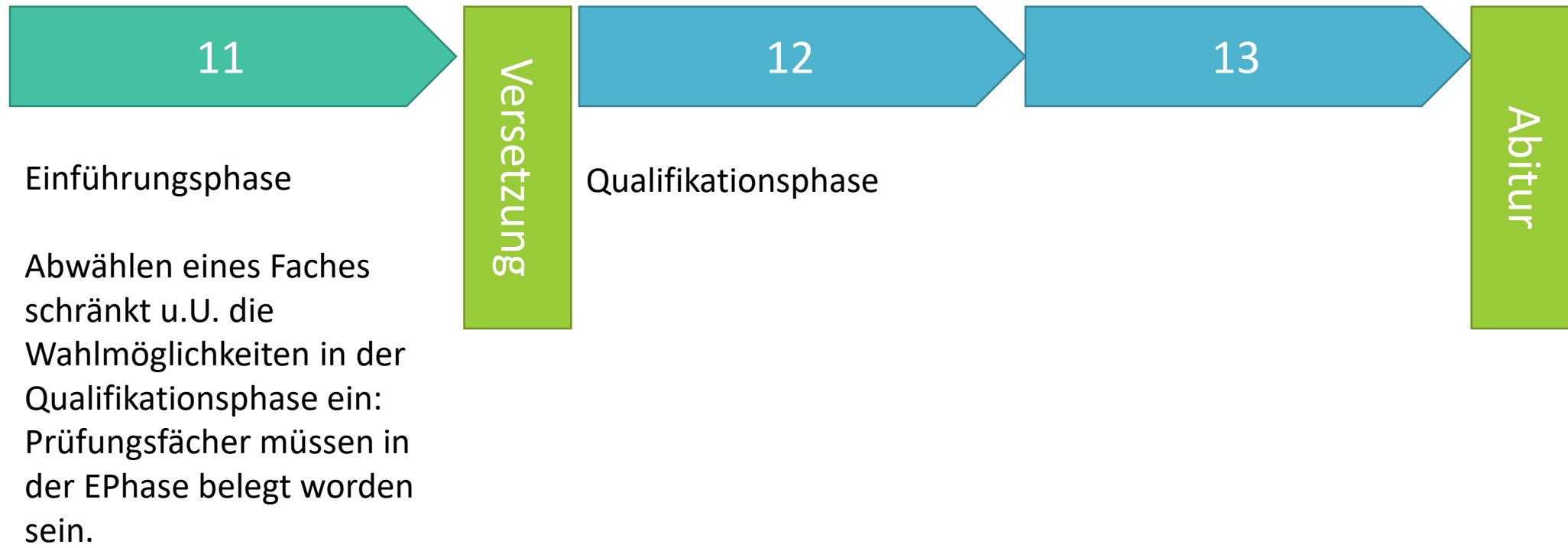

Erlangung der Fachhochschulreife

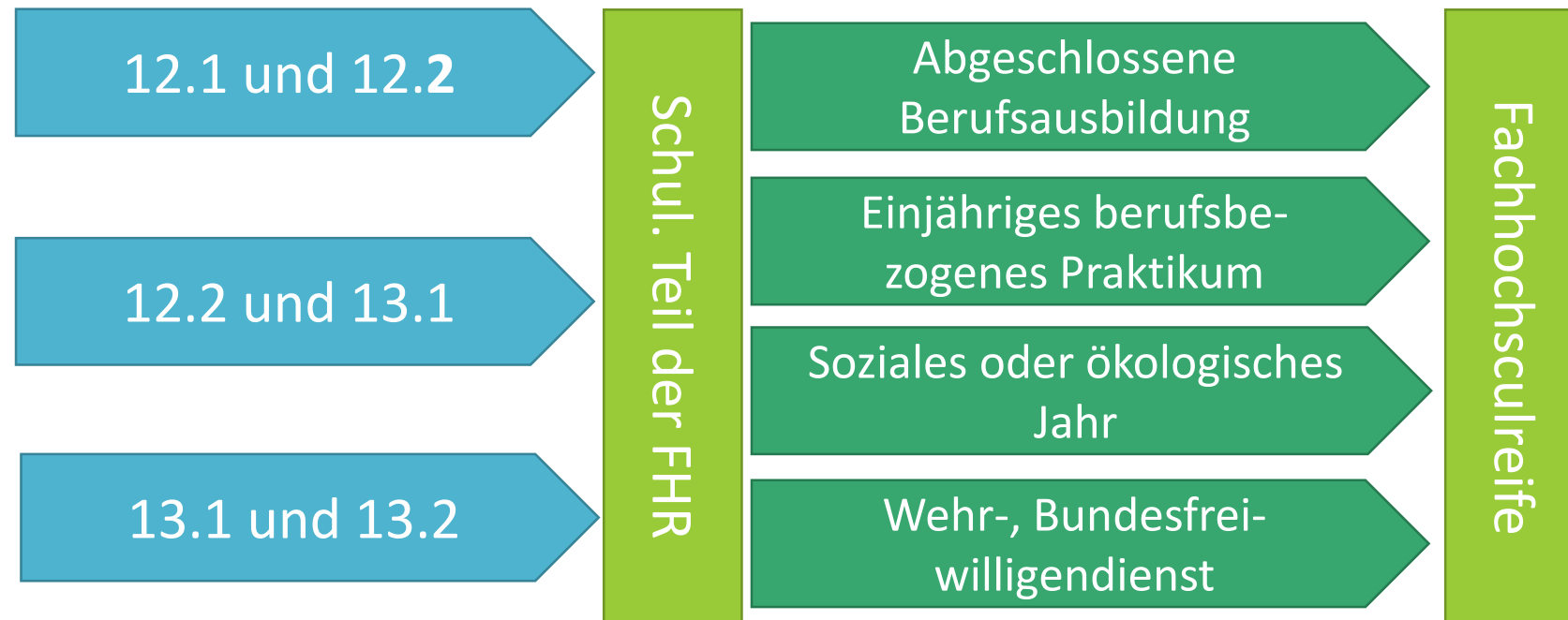

Beratungen zur Berufs- und Studienwahl am

11

Zweiwöchiges Betriebs-
praktikum

BO im Politikunterricht

Selbsterkundungstool
der Arbeitsagentur
(Check-U)

Zukunftstag

12

Vocatium in Oldenburg
(Fachmesse für Berufswahl)

Beratungen im Kursverband

Zukunftstag

Job4U Messe

13

individuelle Beratungstermine mit der Agentur für Arbeit und unseren
Berufsorientierungsbeauftragten (Frau Gruhle, Frau Hoheisel)

Einführungsphase

Pflichtfächer	Halbjahre	Wochenstunden
Deutsch	2	3
Englisch	2	3
Zweite Fremdsprache* (Fr/La/It)	2	3 (4 bei Italienisch)
Mathematik	2	3
Geschichte (auch bili)	2	2
Politik-Wirtschaft	2	3
Erdkunde	1	2
Sport	2	2

* oder Wahlpflichtfächer (WPB-Bereich)

Fremdsprachen (ohne WPB)

Im Regelfall sind zwei Fremdsprachen in der Einführungsphase zu belegen

Erste fortgeführte Fremdsprache	Zweite fortgeführte Fremdsprache	Neue Fremdsprache (als zweite Fremdsprache)
Englisch	Französisch oder Latein (Je dreistündig)	
Englisch		Italienisch (vierstündig) [muss bis zum Abitur belegt werden, kann im Abitur als mündliches Prüfungsfach (P5) gewählt werden.]

In der Qualifikationsphase muss mindestens eine Fremdsprache belegt werden.



Latinum (ohne WPB)



Kleines Latinum	Latinum	Großes Latinum
<p>Erhält man bei der Versetzung in die Einführungsphase (Ende Klasse 10), wenn die Note „ausreichend“ erreicht wird.</p>	<p>Erhält man Ende der Einführungsphase (Ende Klasse 11), wenn 05 Punkte erreicht werden.</p>	<p>Erhält man nach zwei Schulhalbjahren der Qualifikationsphase, wenn im letzten Schulhalbjahr 05 Punkte erreicht wurden.</p>

Einführungsphase (ohne WPB)



Weitere Pflichtfächer mit Wahlmöglichkeit

Zwei der drei Fächer	Halbjahre	Wochenstunden
Musik	1	2
Kunst	1	2
Darstellendes Spiel	1	2

Eines der beiden Fächer	Halbjahre	Wochenstunden
Religion	2	2
Werte und Normen	2	2



Einführungsphase (ohne WPB)



Weitere Pflichtfächer mit Wahlmöglichkeit

Drei der vier MINT-Fächer	Halbjahre	Wochenstunden
Biologie	2	2
Chemie	2	2
Physik	2	2
Informatik	2	2

Freiwilliges Wahlfach

Fach	Halbjahre	Wochenstunden
Sporttheorie	1	2



Die Wahl von Sporttheorie ist Voraussetzung für die Wahl des sportlichen Schwerpunkts in der Qualifikationsphase

Wahlpflichtbereich (WPB)

Auf die **zweite Fremdsprache** Französisch / Latein [3 stündig] bzw. Italienisch [4 stündig] **kann verzichtet werden.**

Bedingungen:

- In der Einführungsphase werden **alle MINT-Fächer (Bi, Ch, If, Ph) ein Schuljahr lang [2 stündig]** und **alle musischen Fächer (Ku, Mu, DS) ein Halbjahr lang [1 stündig]** belegt.
- 2. Fremdsprache wurde durchgängig seit der 6. Klasse belegt.

Konsequenz:

Der sprachliche Schwerpunkt ist für Qualifikationsphase nicht mehr wählbar.



Auslandsschulbesuch 2025/2026

Erstes Halbjahr in der Einführungsphase (EP, Jg. 11)		Gesamte Einführungsphase (EP, Jg. 11) oder 2. Halbjahr der Einführungsphase	
Besuch der EP im 2. Halbjahr nach Rückkehr	Anrechnung auf EP	Überspringen der EP	Besuch der EP nach Rückkehr
Bedingungen: Möglicherweise fehlende Unterrichtsinhalte aus dem 1. Schulhalbjahr der EP müssen in Eigenarbeit nachgeholt werden.	Bedingungen: Erfolgreiche Teilnahme am Unterricht an der Auslandsschule in: - 2 Fremdsprachen - 1 Gesellschaftsw. - Physik oder Biologie oder Chemie - Mathematik	Bedingungen: gute Leistungen am Ende der 10. Klasse, Beschluss der Zeugniskonferenz	keine Bedingungen Auslandsjahr wird nicht angerechnet
Abitur nach 13 Jahren	Abitur nach 13 Jahren	Abitur nach 13 Jahren	Abitur nach 14 Jahren
Einzelfallprüfung: Bitte vorher beraten lassen!			



Wahlbogen Einführungsphase (Abgabe: 12. Februar)

- **Wahlmöglichkeiten:**

- Latein, Französisch, Italienisch: 1 von 3
- Kunst, Musik, Darstellendes Spiel: 2 von 3
- Biologie, Chemie, Informatik, Physik: 3 von 4
- Werte und Normen, Religion: 1 von 2
- Geschichte, Geschichte bilingual: 1 von 2
- Sporttheorie: zusätzlich in 11.2; Voraussetzung für Wahl des Sportabiturs



oder anstelle von La, Fr, It den Wahlpflichtbereich:

- **Keine** zweite Fremdsprache in Jahrgang 11
- Viertes MINT-Fach
- Drittes musisches Fach

Konsequenz: Sprachlicher Schwerpunkt in der Qualifikationsphase kann nicht belegt werden

Versetzung in die Qualifikationsphase

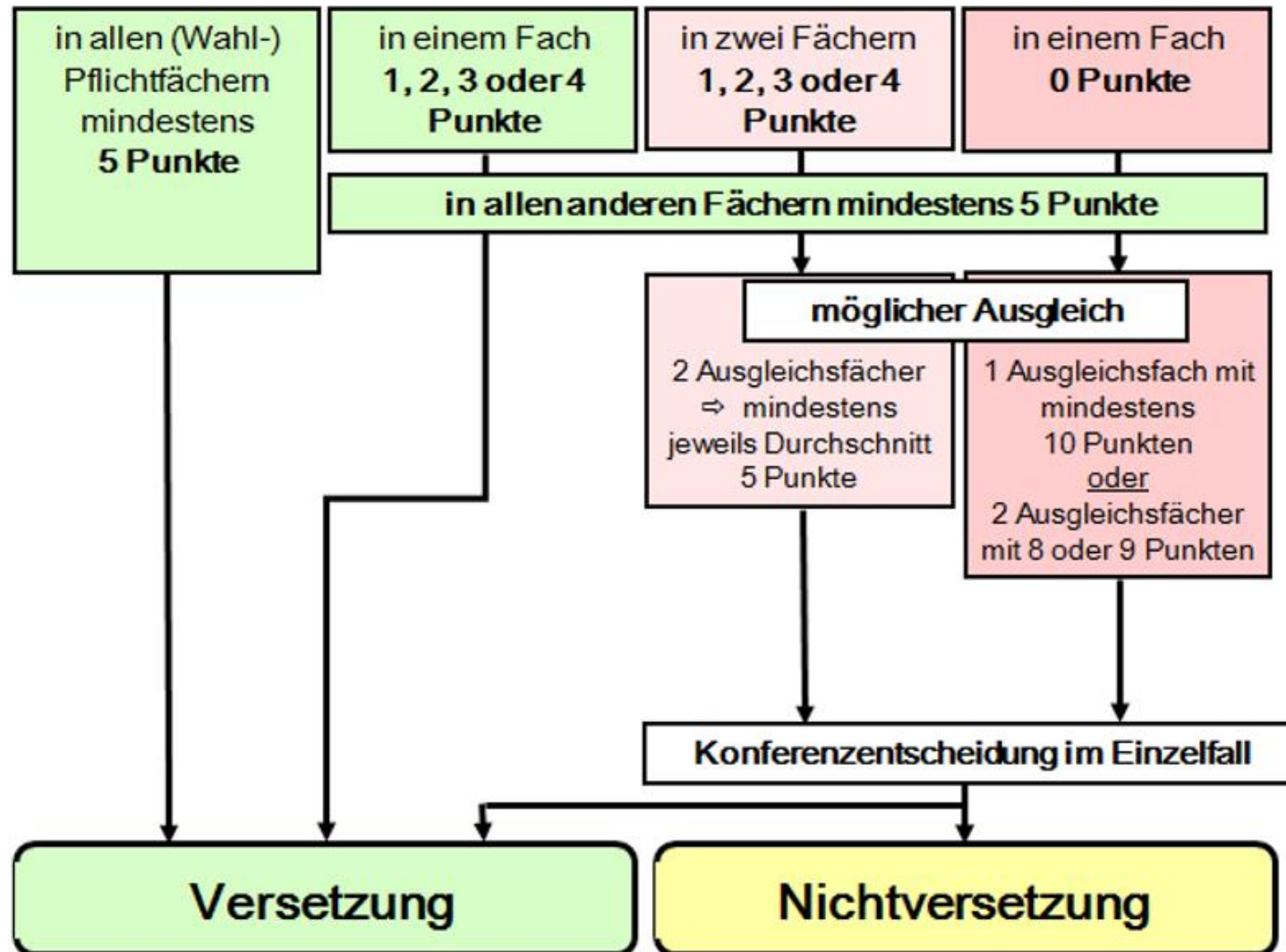

Qualifikationsphase: Schwerpunkte

A - Sprachlicher Schwerpunkt



K - Musisch-Künstlerischer Schwerpunkt

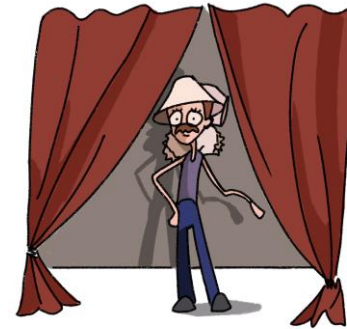

B - Gesellschaftswissenschaftlicher Schwerpunkt



C- Naturwissenschaftlicher Schwerpunkt



S - Sportlicher Schwerpunkt



Qualifikationsphase

- Jede*r Schüler*in wählt fünf Prüfungsfächer
- dabei P1-P4 mit landesweit einheitlichen Abitur-Aufgabenstellungen

	Bezeichnung	Art der Prüfung	Wochenstunden	Niveau	Wertung der Halbjahresergebnisse
P1	Schwerpunktfach	Schriftliche Prüfung	5 Std.	Erhöhtes Niveau	Doppelte Gew.
P2	Schwerpunktfach*	Schriftliche Prüfung	5 Std.	Erhöhtes Niveau	Doppelte Gew.
P3	3. Prüfungsfach	Schriftliche Prüfung	5 Std.	Erhöhtes Niveau	
P4	4. Prüfungsfach	Schriftliche Prüfung	3 Std.	Grundl. Niveau	
P5	5. Prüfungsfach	Mündliche Prüfung	3 Std.	Grundl. Niveau	

* In Schwerpunkt B ist das P3-Fach Schwerpunktfach.

Qualifikationsphase: Aufgabenfelder

A (sprachlich-künstlerisch-literarisch)	B (gesellschaftswissenschaftlich)	C (Mathematisch-Naturwissenschaftlich)	Ohne Zuordnung
Deutsch	Politik-Wirtschaft	Mathematik	Sport
Englisch	Geschichte	Physik	Seminarfach
Französisch	Geschichte bili.	Chemie	
Latein	Erdkunde	Biologie	
Italienisch	Religion	Informatik	
Kunst	Werte und Normen		
Darstellendes Spiel			
Musik			

Qualifikationsphase

- Vorgabe für die Wahl der fünf Prüfungsfächer
 - Zwei der drei Prüfungsfächer mit erhöhtem Anforderungsniveau müssen Schwerpunktfächer sein.
 - Unter den Prüfungsfächern müssen zwei der drei Kernfächer Deutsch, Fremdsprache oder Mathematik sein.
 - Aus jedem Aufgabenfeld A, B, C mindestens ein Prüfungsfach.

Pflichtbelegungen in Jg. 12 und 13 unabhängig vom Schwerpunkt

Fächer	Anzahl Schulhalbjahre
Deutsch	4
Fremdsprache (1. oder 2. oder in Jg. 11 neu begonnene Fremdsprache)	4
Kunst oder Musik oder DS	2
Geschichte (auch bili möglich)	2
Politik-Wirtschaft*	2
Religion / Werte und Normen	2
Mathematik	4
Naturwissenschaft (Bi, Ch oder Ph)	4
Seminarfach	3
Sport	4

*entfällt, wenn im gesellschaftswissenschaftlichen Schwerpunkt Erdkunde P3-Fach ist

Sprachlicher Schwerpunkt

Fremdsprache	P1 Schwerpunktfach (eA)
Fremdsprache Deutsch	P2 Schwerpunktfach (eA)
	P3 3. Prüfungsfach (eA)
	P4 4. Prüfungsfach (gA)
	P5 5. Prüfungsfach (gA)

Insgesamt müssen zwei **Fremdsprachen** 4 Halbjahre lang belegt und eingebracht werden.



Die Kernfachbelegungsverpflichtung ist in diesem Schwerpunkt bereits erfüllt.

Musisch-Künstlerischer Schwerpunkt

Kunst	P1 Schwerpunktfach (eA)
Deutsch Mathematik	P2 Schwerpunktfach (eA)
	P3 3. Prüfungsfach (eA)
	P4 4. Prüfungsfach (gA)
	P5 5. Prüfungsfach (gA)

Darüber hinaus muss zusätzlich Musik oder Darstellendes Spiel 2 Halbjahre lang belegt und eingebracht werden.



Es muss noch ein weiteres Kernfach belegt werden.

Gesellschaftswissenschaftlicher Schwerpunkt

Geschichte				P1 (eA)
Fremd- sprache	Deutsch	Mathematik	Natur- wissenschaft	P2 (eA)
Erdkunde	Politik-Wirt.	Religion		P3 (eA)
				P4 (gA)
				P5 (gA)

Darüber hinaus muss zusätzlich eine weitere **Fremdsprache** oder eine weitere **Naturwissenschaft** oder **Informatik** 2 Halbjahre lang belegt und eingebracht werden.



Abhängig davon, ob als P2 eine Naturwissenschaft gewählt wird, müssen noch ein oder zwei Kernfächer gewählt werden.

Mathematisch-Naturwissenschaftlicher Schwerpunkt

Mathematik	Naturwissenschaft	P1 (eA)
Naturwissenschaft	Mathematik	P2 (eA)
		P3 (eA)
		P4 (gA)
		P5 (gA)

Insgesamt müssen **zwei Naturwissenschaften** Oder eine **Naturwissenschaft** und **Informatik** 4 Halbjahre lang belegt und eingebracht werden.



Abhängig davon, ob als P1- oder P2-Fach Mathematik gewählt wird, müssen noch ein oder zwei Kernfächer gewählt werden.

Sportlicher Schwerpunkt

	Sport	P1 (eA)
	Natur- wissenschaft	P2 (eA)
		P3 (eA)
		P4 (gA)
		P5 (gA)

Darüber hinaus muss
Zusätzlich eine weitere
Fremdsprache oder eine weitere
Naturwissenschaft oder **Informatik**
2 Halbjahre lang belegt und
eingebracht werden.
In der E-Phase muss Sporttheorie
belegt worden sein.
Eine ärztliche Unbedenklichkeits-
Bescheinigung muss vorliegen.



Es müssen noch zwei Kernfächer belegt werden.

Schwerpunktwahl A: Sprache

Aufgabenfeld	Beispiel
A	Englisch P1 Deutsch P2
B	Geschichte P3 Politik-Wirtschaft P4 Religion P5
C	

Schwerpunktwahl A: Sprache

Aufgabenfeld	Beispiel
A	Englisch P1 Deutsch P2
B	Geschichte P3 Politik-Wirtschaft P4 Religion P5
C	
	Prüfungsfach aus Feld C fehlt.

Schwerpunktwahl B: Gesellschaftsw.

Aufgabenfeld	Beispiel
A	Englisch P2
B	Erdkunde P1 Politik-Wirtschaft P3
C	Physik P4 Biologie P5

Schwerpunktwahl B: Gesellschaftsw.

Aufgabenfeld	Beispiel
A	Englisch P2
B	Erdkunde P1 Politik-Wirtschaft P3
C	Physik P4 Biologie P5
	Geschichte muss P1 sein, bisher nur Kernfach Englisch

Unterstützung bei der Wahl der Abiturfächer

Jahrgang 10:

- Informationen im Klassenverband
- Elterninformationsabend am 21.01.25, 19:00 Uhr (digital)

Jahrgang 11:

- Informationen im Klassenverband
- Fachwahlmesse in der Mensa mit Q2-Schüler*innen und Lehrer*innen
- Februar: Wahl der Abiturfächer



Leistungsbewertung im Unterricht der Qualifikationsphase

Klausuren

- in der Regel 1 Klausur pro Fach pro Halbjahr
- in den Prüfungsfächern zusätzlich in Q1.2 eine zweite Klausur
- in Q2.1 Klausuren unter Abiturbedingungen in den schriftlichen Abiturfächern

Mitarbeit (Beteiligung, Vor- und Nachbereitung, Tests, Referate, ...)

- zwei oder mehr Noten pro Halbjahr

Gewichtung

- Klausur 1 : 2 Mitarbeit bzw. Klausur 1 : 1 Mitarbeit

Vorsicht Fehlzeiten!

Abiturprüfung: Gewichtung der Prüfungsfächer

Prüfungsfach	Niveau	Gewichtung	Dauer ca.
P1	eA	Vierfache Wertung	300
P2	eA	Vierfache Wertung	300
P3	eA	Vierfache Wertung	300
P4	gA	Vierfache Wertung	260
P5	gA	Vierfache Wertung	20

Gesamtqualifikation

Block I:
Mindestpunktzahl 200
Höchstpunktzahl 600



Block II:
Mindestpunktzahl 100
Höchstpunktzahl 300



Und wenn es mal nicht gut läuft?

- Private Probleme
- Prüfungsangst
- Probleme beim Lernen
- Prokrastination
- ...

Wir unterstützen dich und sind für dich da. Über unsere [Beratungsapp](#) findest du deine*n Ansprechpartner*in.

Ansprechpartner*innen

Christian Zilinski, Koordination Oberstufe

christian.zilinski@mariengym-jev.de

Tel. 04461-931315

Katrin Finke, Stellv. Schulleiterin, Koordination Oberstufe

katrin.finke@mariengym-jev.de

Tel. 04461-931314

Brigitte Eilers, Sekretariat Oberstufe

brigitte.eilers@mariengym-jev.de

Tel. 04461-931320